

## Mr.Perswall fotótapéta, posztertapéta használati utasítás

### Kezden el megismerkedni a tapétával.

A helyiség belmagasságát mérje meg, és tervezze meg a tapéta elhelyezését a padló és a mennyezet közé. Vágja úgy a hosszúságokat, hogy az egymás mellé helyezett tapéta mintái illeszkedjenek egymáshoz. A tapéta elhelyezését segíti a tapétacsíkok számozása, és a hozzáadott – egész kompozíciót bemutató – kép. Probléma esetén álljon le a tapétázással és vegye fel a kapcsolatot a forgalmazóval. A tapéta anyaga: nem szőtt, növényi rost alapú, gyapotrost tartalmú a tapéta (vlies).

**Az ajánlott ragasztó: METYLAN DIRECT**

**A ragasztó felhordásához ajánlott szerszám:**

**METYLAN DIREKT-KLEISTERROLLE henger.**

**A kivitelezés szükséges eszközei:**

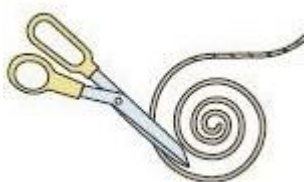

Egy függőn (pl. lefüggő olló, zsinór) , vagy 1 méteres vízmérték.



Ceruza

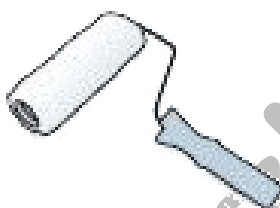

**METYLAN KLEISTERROLLE** henger.

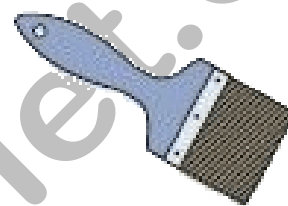

A falfelület portalanításához használjunk egy portalanításra alkalmas ecsetet.



Tálca, a bekevert ragasztó tárolására, munkavégzéshez.



Tiszta víz tartálya, a kifolyt ragasztó eltávolításához.



Puha nagy szivacs a kifolyt tapétaragasztó letörléséhez. A szivacs ne sűrölje a tapétát. Szivacsot többször ki kell mosni hideg vízben, kicsavarni és törölni kell a tapétát, a ragasztót nem szabad szétkenni a tapéta felületén.



Fémvonalzó/spakli  
A vágáshoz használjunk szükség esetén acél vezetősínt.



Tapéta vágására alkalmas vágókés (sniccer).



Tapétasimító

## A tapétázás menete:

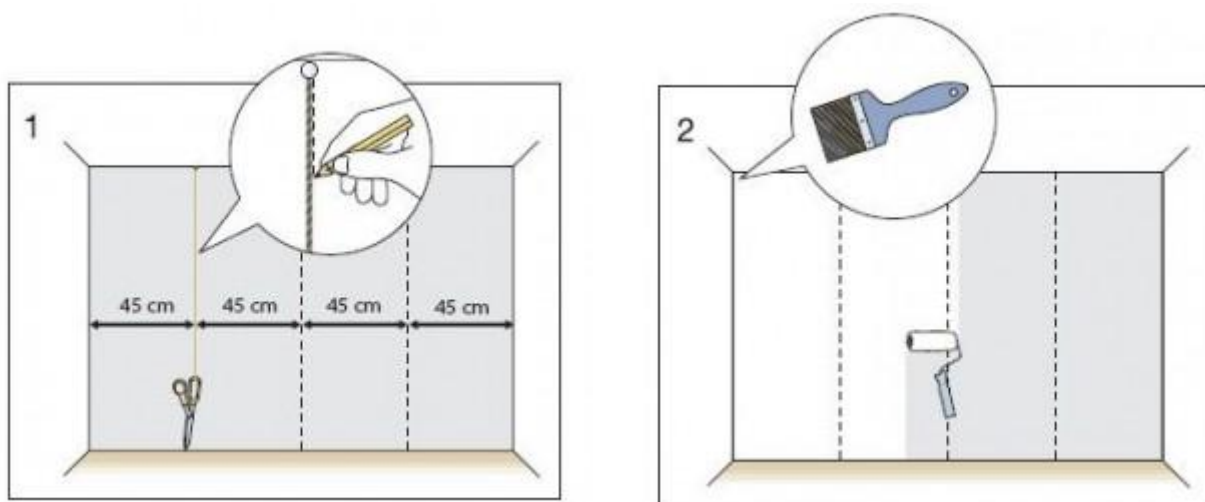

**1.** Ki kell osztani a tapéta elhelyezéséhez szükséges távolságokat. A munkafolyamathoz vízmértéket, vagy függőónt használjon. A távolságokat felmérheti a falakra, vékony grafit jelöléssel. Ezek a jelölések a sorvezető. Pontosabb tapéta kivitelezésre ad lehetőséget felrajzolt vonal.

**2.** Ragasztó hengerrel felhordjuk a ragasztót a falra 2-3 tapéta szélességben (90-135 cm.) úgy, hogy a teljes felület egyenletesen bekenjük. Ne maradjanak fedetlen foltok, mert ezek okozhatják a tapéta hólyagosodását. A tapéta elhelyezésekor használjon kefért, tapétázó kanalat azért, hogy az síma és gyűrődésmentes legyen. Ellenőrizze a tapétacsík elhelyezése után, hogy teljes hosszában a tapéta ráragadt-e a falfelületre. **Figyelem : a tapétát nem kenjük ragasztóval, csak a falat . A ragasztó dobozán a gyártó feltüntette a keverési arányt.** Mindig az utasításnak megfelelő vízmennyiséghez adjuk a ragasztót. **Erősen szívó falakra szükséges előkenést alkalmazni.** A ragasztó dobozán megtalálható a víz és a ragasztó keverési aránya.

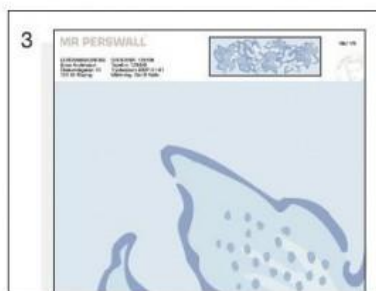

**3.** Az utasításnak megfelelően állítsa össze a posztert (a padlón), ügyelve a helyes irányra.

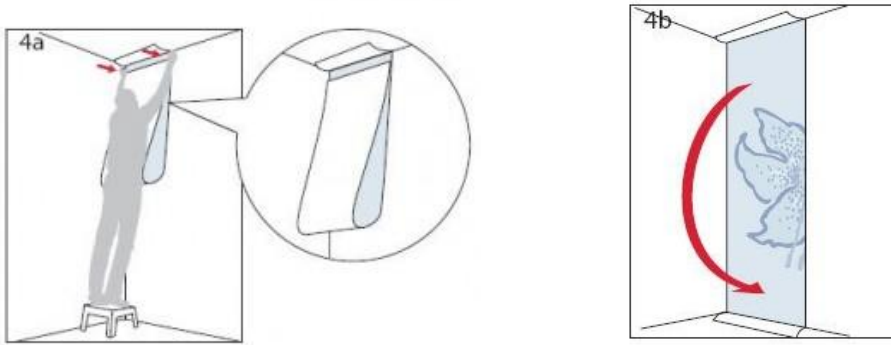

**4 .** A tapéta elhelyezésekor hajtsa össze a hosszúságot az ábrán látható módon a tapéta mintájával befelé úgy, hogy a mintás fele befelé nézzen, és ne legyen ragasztós. Az összehajtott tapéta felső felét simítsa rá a falra, majd engedje le a tapéta alsó felét és kefével simítsa rá a felületre. Munka közben figyeljen a függőleges tapéta elhelyezésre, melyet segítenek a korábban felvitt függőleges jelölések.

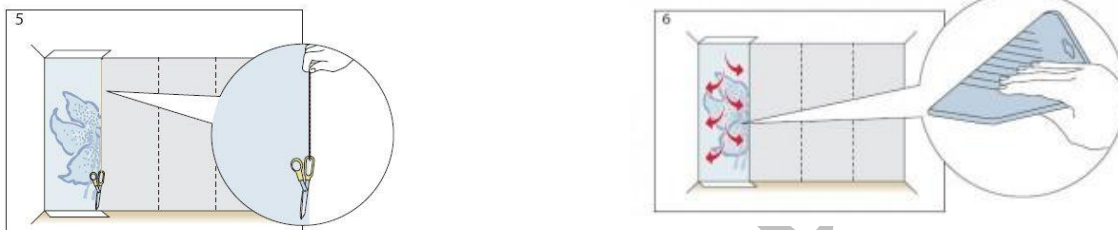

**5 .** Állítsuk a tapéta csíkokat a mintának megfelelően sorba, és kezdjük el a tapétázást. A tapéta csíkokat egymás mellé kell elhelyezni.

**6.** Használjon tapétázó eszközt, kefét vagy tapétázó lapátot az elhelyezési munkákhoz. Tegye simává a felületet. Távolítsa el a kifolyt ragasztót, és a légbuborékokat az ábrán látható módon. A tapétázó eszközöket mindig tartsa tisztán, a ragasztót és egyéb szennyeződések a beszáradás, ragasztó megkötése előtt távolítsa el. A tapéta elsimítása a falon középtől lefele, balra és jobbra történjen.

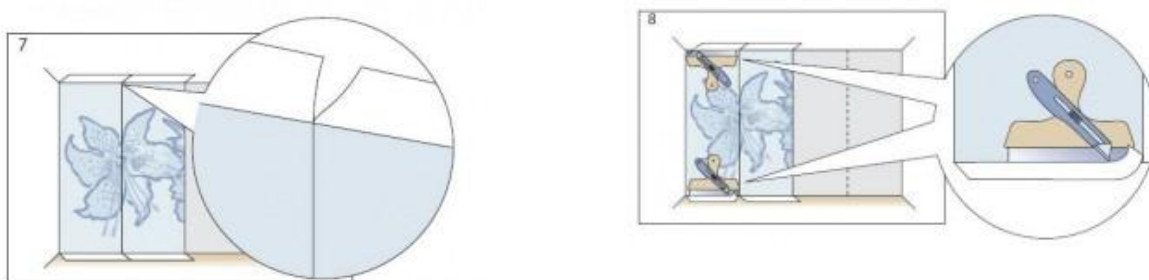

**7.** Az első tapétacsík felragasztása után folytassa a következő csík felragasztását a minta illesztésének megfelelően.

**8.** A széleket pontosan illessze egymás mellé, ügyelve, hogy ne legyen hézag a tapétacsíkok között. Használjon elegendő ragasztót, hogy a tapéta széle is teljesen hosszában ragadjon a falra.

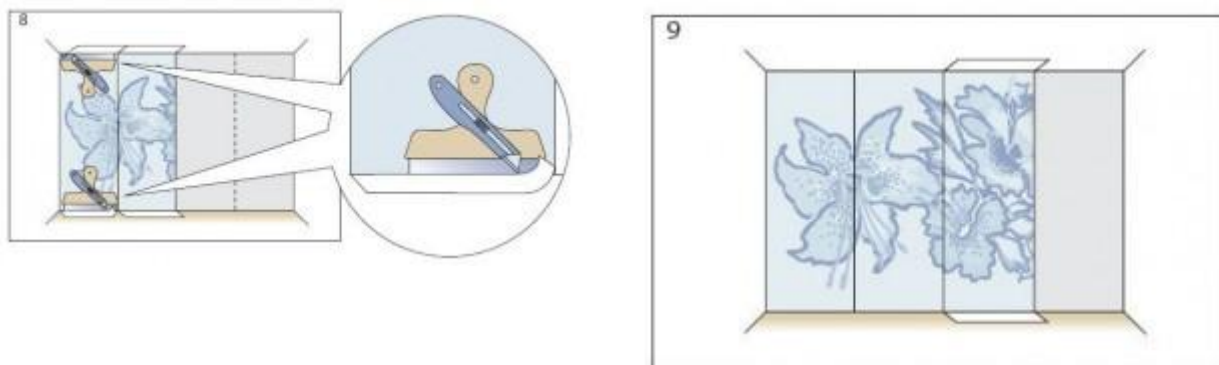

9. Vágja le a túllógó részeket. A tapéta beszábasához használjon tapétavágó kést (sniccer). A pontos vágáshoz használjon fém vonalzót, vagy szerszámot. Figyelje a vágáshoz használt penge minőségét. Gyakran cserélje a pengét, mert a tompa penge szaggatja a tapétát vágáskor!

10. A tapéta felragasztását folytassa tovább, amíg a fal el nem készül.

## Tippek és tanácsok

**Megjegyzés:** A tapétát nem kenjük be ragasztóval, csak a falat. A tapétát szárazon tesszük fel a ragasztóval bekent falfelületre. Szükséges az alapozás után időt adni az előkenés (ragasztó) megszilárdulásának.

**A tapétára rákerült ragasztót azonnal törölje le,** hideg vizes, kicsavart, puha szivaccsal. Ne súrolja a tapétát, inkább nedvesítse újra a szivacsot!

A kifolyt tapétaragasztót törölje fel a padlóról, radiátorról, nyílászárók tokszerkezetéről, mert később nehéz lesz az eltávolításuk.

**Az egyenletes ragasztó mennyiség felvitelét** segíti a **METYLAN KLEISTERROLLE** henger. A ragasztó anyag konzisztenciája és a henger tulajdonságai elősegítik a megfelelő ragasztómennyiség felvitelét.

A **ragasztást követően** a tapéta tűnhet nedvesség által átütött foltosnak, enyhén ráncosnak, de 24 óra után ennek el kell tűnnie!

### Szellőztesse a szobát!

A tapétázásnál a falfelületbe nedvesség kerül, ezért fontos a helyiség szellőztetése. Törekedjünk egy +18 Celsius fok körüli minimális hőmérséklet betartására. A magas páratartalmat a száradás érdekében ki kell szellőztetni.

### Ragasztás különböző felületekre

Amennyiben a tapétázás nem glettel falfelületre, hanem *festett falra* kerül, kérjenek szakmai tanácsot, vagy végezzenek próbaragasztást. Színes, többszínű falfelület esetén vizsgálni kell a falfelület színének a tapéta felületén esetlegesen megjelenő hatásait.

Ajánlott *egyszínű falfelületre* való ragasztás.

### Tapétázás gipszkarton felületre.

Ebben az esetben mindig szükséges a gipszkarton előkenése. A hajszálcsövekbe behatoló ragasztó beszívódik a repedésekbe és megköt. Ezt követően a falra felvitt ragasztót a fal nem szívja el a tapéta elől.